

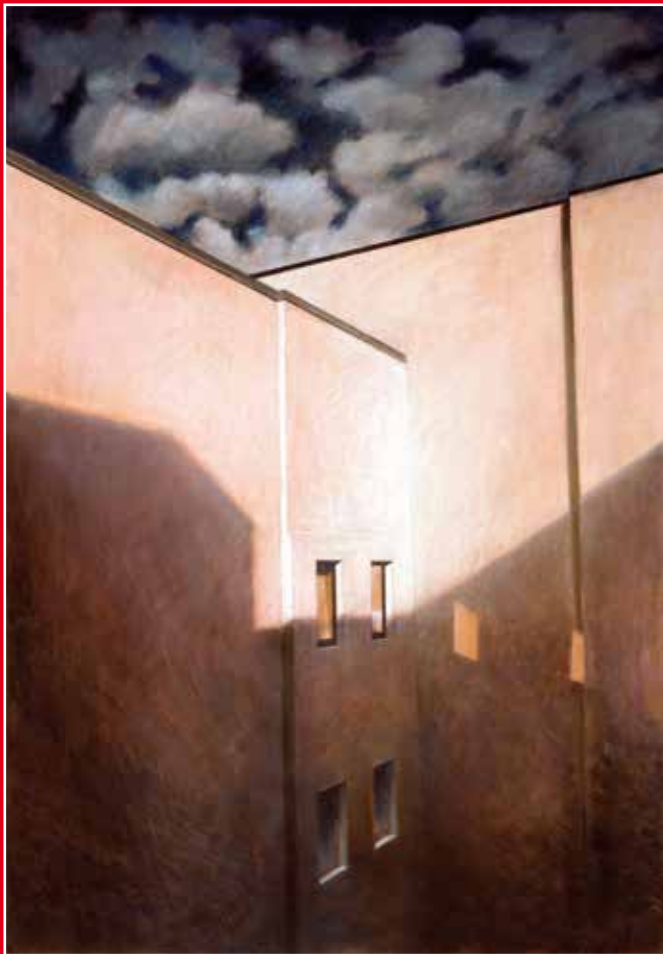

Dietmar Augustin. o. T., 2019. Acryl auf Leinwand, 30 cm x 40 cm



Frank Borisch. Wolken über dem Hof, 2001. Pastell, 100 cm x 70 cm



Angela Dolgner. Moritzburg Halle – Alt und Neu verwoben I, 2019. Digitalfotografie, Doppelbelichtung, Fine Art-Print, 40 cm x 30 cm



Sarah Bartmann. Bauhauskannen, 2014 – 2016. Porzellan, gegossen, aufgebaut, teilweise glasiert, bei 1260 Grad oxidierend gebrannt. ca. 22 cm hoch

BAUHAUS und bildende Kunst in Sachsen-Anhalt

Malerei
Grafik
Plastik
Grafikdesign
Fotografie
Kunsthandwerk

Zur Eröffnung
der Ausstellung
im Künstlerhaus 188
Böllbergerweg 188
am Sonntag,
dem 25. August 2019,
um 11 Uhr
sind Sie und Ihre Freunde
herzlich eingeladen.
(Eintritt frei)

Es spricht
Dr. Hans-Georg Sehr
1. Vorsitzender

Es erscheint ein Katalog
mit 80 Seiten, 15 Euro
12 Euro für Mitglieder des
Halleschen Kunstverein e. V.

Der Hallesche Kunstverein hat eine recht frühe Verbindung zum Bauhaus gehabt. Das betraf Ausstellungen in den 20er Jahren sowie die Mitgliedschaft einer Reihe von bekannten Bauhauskünstlern. Über die direkten Wirkungen findet gerade aus Anlass der 100-jährigen Gründung ein intensiver Austausch unter Theoretikern sowie Designern und bildenden Künstlern statt. Dabei findet künstlerisches Experimentieren/Spiel, vielfach auf Anregungen durch die Kunst der Bauhäusler mit den überkommenen Wirkungen zwischen Annäherung und bewusster Ablehnung statt. Um künstlerische Ergebnisse davon öffentlich zu machen und die bildenden Künstler in Sachsen-Anhalt zu animieren, soll diese eher regional orientierte Schau als Beitrag des Halleschen Kunstvereins zum genannten Jubiläum stattfinden.

Dr. Hans-Georg Sehr

Jury der Ausstellung: *Lutz Grumbach, Gabriele Klatte, Prof. Rolf Müller, Dirk Neumann, Dr. Hans-Georg Sehr.*

**Ausstellung des
Halleschen Kunstvereins e. V.
im Künstlerhaus 188
Böllberger Weg 188**

HINWEISE AUF WEITERE VERANSTALTUNGEN

Gerhild Ebel – Halle
Buchobjekte, Grafik, Editionen
17. September bis 17. Oktober 2019
Stadtarchiv Halle
Rathausstraße 1, 06108 Halle (Saale)
geöffnet Mo 10–15, Di–Do 10–18 Uhr
(Freitag auf Anfrage)
Eröffnung: Dienstag
17. September 2019, 18 Uhr

Olaf Rammelt – Dessau
Zeichnungen und Grafik
6. September bis 20. Dezember 2019
Kleine Galerie des Halleschen
Kunstvereins
Große Klausstraße 18, 06108 Halle (Saale)
geöffnet Mi–Fr 15–17 Uhr
Eröffnung: Freitag,
6. September 2019, 17 Uhr
(Eintritt frei)

Malte Brekenfeld – Lühburg
Malerei und Grafik
21. September bis 24. November 2019
Ausstellung des Halleschen Kunstvereins
in der Kunstvereinsgalerie
der Oper Halle
Joliot-Curie-Platz, 06108 Halle (Saale)
geöffnet zu den Vorstellungen
Eröffnung: Samstag,
21. September 2019, 17 Uhr

Künstlerhaus 188
„Offene Ateliers in Sachsen-Anhalt“
Wochenende 14./15. September
13 bis 17 Uhr

Wir weisen darauf hin, dass während der Veranstaltungen fotografiert wird. Mit Ihrer Teilnahme an den Veranstaltungen genehmigen Sie die Verwendung der Fotografien für die Dokumentation, persönliche Erinnerungen sowie bei eventuellen Veröffentlichungen in den Medien und durch den Halleschen Kunstverein e. V.

**Ausstellung vom
25. August bis
15. September 2019
Mittwoch bis Sonntag
13 bis 17 Uhr**
Eintritt frei

Finissage
und Abholung der Werke
Sonntag, dem
15. September 2019,
15 bis 17 Uhr

Dem Land Sachsen-Anhalt und der Stadt Halle ist für die Unterstützung der Tätigkeit des Halleschen Kunstvereins zu danken. Desgleichen gilt der Dank der Halleschen Wohnungsgesellschaft mbH sowie der Saalesparkasse.

Informationen zu weiteren Ausstellungen und Katalogen des Kunstvereins sowie zu einer Mitgliedschaft für Kunstinteressierte und Künstler:
Hallescher Kunstverein e. V.
Geschäftsstelle Künstlerhaus 188
Böllberger Weg 188, 06110 Halle (Saale)
Telefon: (0345) 2 03 61 48
Fax: (0345) 21 38 95 32
www.hallescher-kunstverein.de
kontakt@hallescher-kunstverein.de
Geschäftszeiten: Dienstag 13 bis 16 Uhr
(und nach Vereinbarung)

Herausgeber:
Dr. Hans-Georg Sehr für den Halleschen Kunstverein e. V.
Konzeption, Redaktion: *Lutz Grumbach, Gabriele Klatte* und *Dr. Hans-Georg Sehr*; Halle (Saale)
Titel und Gesamtgestaltung: *Lutz Grumbach*, Halle (Saale)
Realisierung: *Christophe Hahn*; Druckwerk, Halle (Saale)
© 2019 Hallescher Kunstverein e. V.

**HALLESCHER
KUNSTVEREIN
E. V.**
Gegründet 1834 – Wiedergründung 1990

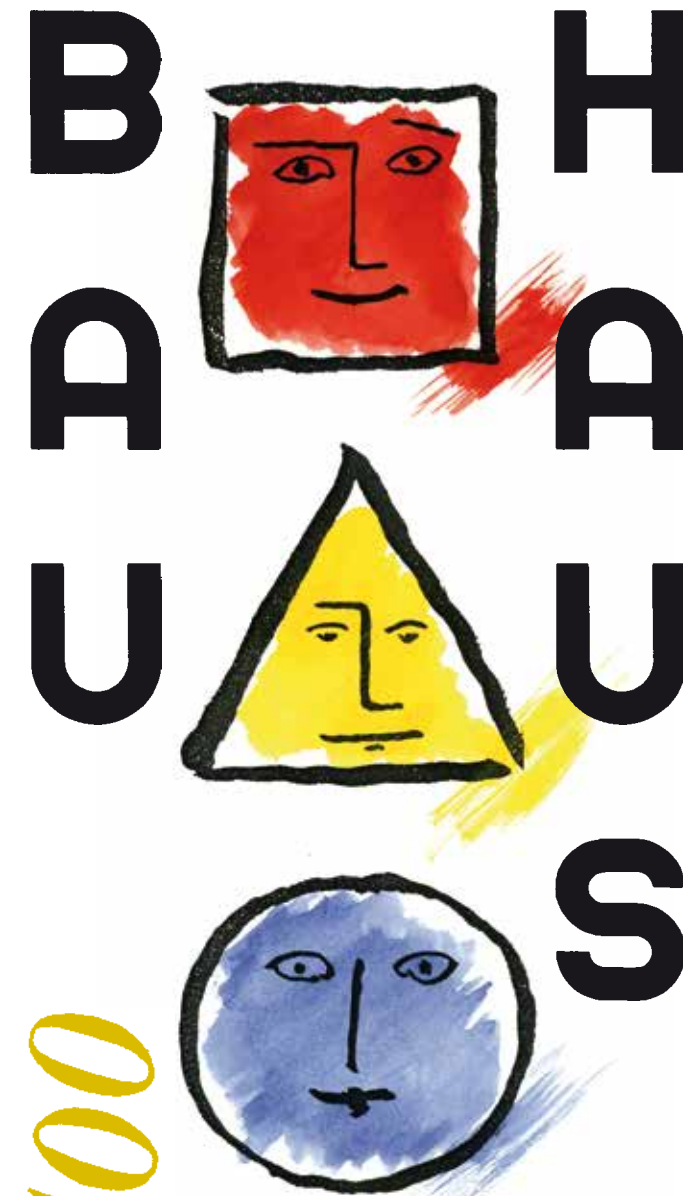

**BAUHAUS
und
bildende
Kunst in
Sachsen-
Anhalt**

**Malerei
Grafik
Plastik
Grafikdesign
Fotografie
Kunsthandwerk
25. August bis
15. September 2019**

STINE **ALBRECHT** (1988)

WINFRIED TILMANN **ALEXANDER** (1958)

ROSSEN **ANDREEV** (1956)

DIETMAR **AUGUSTIN** (1938)

IRIS **BAND** (1961)

SARAH **BARTMANN** (1986)

OLIVER **BEKIERCZ** (1986)

KERSTIN **BIELER** (1965)

HEINRICH-KARL **BOCK** (1937)

LUTZ **BOLLDORF** (1953)

BENJAMIN **BORISCH** (1967)

FRANK **BORISCH** (1941)

BRIGIDA **BÖTTCHER** (1952)

WOLFGANG **BÖTTCHER** (1948)

SABINE **BRAUNS** (1969)

ANGELIKA-CHRISTINA **BRZÓSKA** (1950)

BODO **BRZÓSKA** (1938)

STEFFEN **CHRISTOPHEL** (1963)

YVES MARIT **CHRZANOWSKI** (1972)

ANGELA **DOLGNER** (1955)

INGRID **DOMKE** (1943)

UWE **DUDAY** (1944)

JULIA **EICHLER** (1983)

IRYNA **FEDOROVA** (1960)

KLAUS **FEZER** (1943)

ELVIRA **FRANZ** (1951)

SABINE **FRASCH** (1949)

ANDREAS **FREYER** (1953)

KATHARINA **GAHLERT** (1985)

CARMEN **GEISSLER** (1946)

GÜNTER **GISEKE** (1949)

LUTZ **GRUMBACH** (1941)

LINDA **GRÜNEBERG** (1984)

PHILIPP **HAUCKE** (1989)

THOMAS **HAUFE** (1951)

KLAUS D. **HECHLER** (1937)

SEBASTIAN **HERZAU** (1980)

JAN **HERZOG** (1989)

LINE **JASTRAM** (1984)

GUDRUN **JUNG** (1977)

DIETMAR **KIRSCH** (1940)

RONALD **KOBE** (1942)

EVELINE **KÖHLER** (1939)

BERND **LEISTNER** (1943)

HANNE **MODE** (1952)

KNUT **MUELLER** (1952)

ANNEKATRIN **MÜLLER** (1959)

SIBYLLE **MUNDT** (1970)

MARIA **NÜHLEN** (1954)

UWE **PFEIFER** (1947)

ANDREAS **POHLE** (1954)

LISA MARIE **QUESTER** (1986)

CHRISTIANE **RAMMELT-HADELICH** (1955)

OLAF **RAMMELT** (1954)

RENÉE **REICHENBACH** (1956)

CAMILLO **RICHTER** (1986)

ANNEGRETE **RIEBESEL** (1962)

CATHERINE **SANKE** (1990)

FRANZISKA **SCHNÜRER** (1988)

GERHARD **SCHWARZ** (1984)

STEFAN **SCHWARZER** (1984)

ULRICH **TARLATT** (1952)

MARLEN **TENNIGKEIT** (1986)

H. W. **TIMME** (1943)

KLAUS-D. **ULLRICH** (1944)

PAULINE **ULLRICH** (1979)

ROSEMARIE **ULLRICH** (1944)

WOLFGANG **WESTPHAL** (1953)

KLAUS-JÜRGEN **WÖCKEL** (1954)

Diese Werke stehen stellvertretend für die vielfältigen künstlerischen Auseinandersetzungen mit dem Thema: „Bauhaus und bildende Kunst in Sachsen-Anhalt“

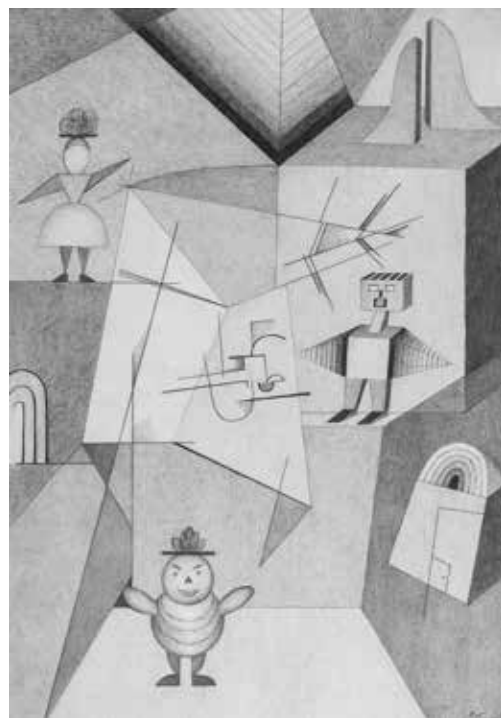

Maria Nühlen. *Das Klischee Bauhaus in meinem Kopf*. 2018. Zeichnung Bleistift und Graphit. 70 cm x 50 cm

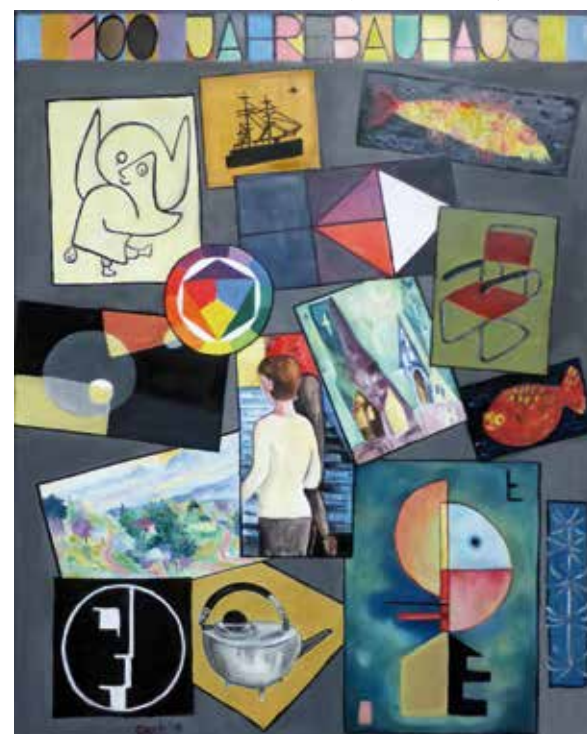

Carmen Geißler. *Bauhaus-Splitter*. 2019. Mischtechnik (Acryl, Öl). 50 cm x 40 cm

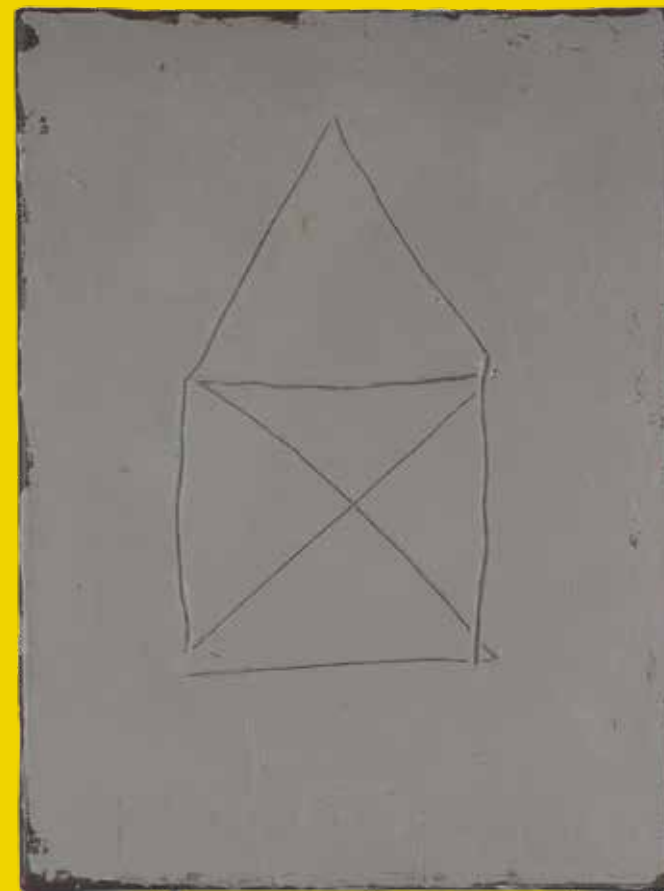

Sebastian Herzau. *Haus vom Nikolaus Nr. 12/44*. 2007. Öl auf Leinwand. 40 cm x 30 cm

Ronald Kobe. *Bauhaus-Cartoon 2*. 2019. Print von Zeichnung. 18 cm x 23 cm

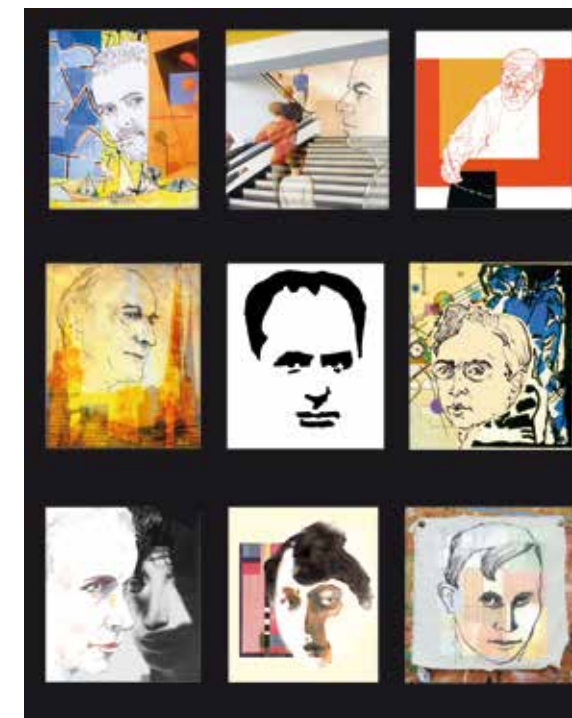
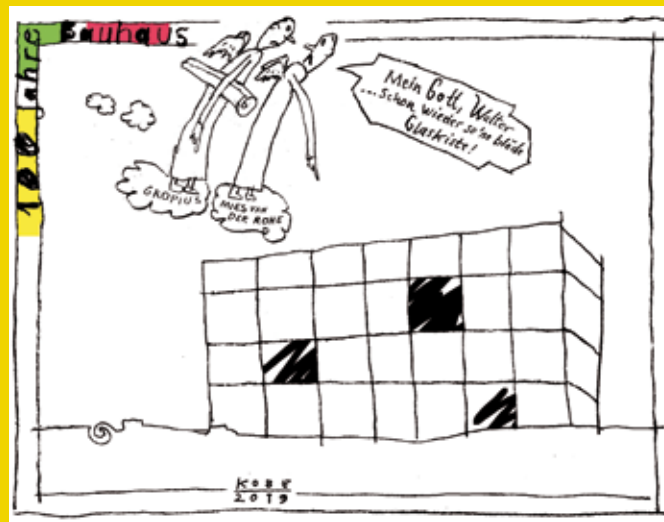

Olaf Rammelt. *Die Köpfe der Bauhausmeister*. 2017/18.

Montage: Handzeichnungen über Pigmentdrucken (Graphit/Rötel/Tusche), 100 cm x 80 cm

Jan Herzog. *Bauhaus-Baukasten*. 2019. Ton mit Engoben, Glasuren, Oxiden, Beton. Maße variabel bis 1 m

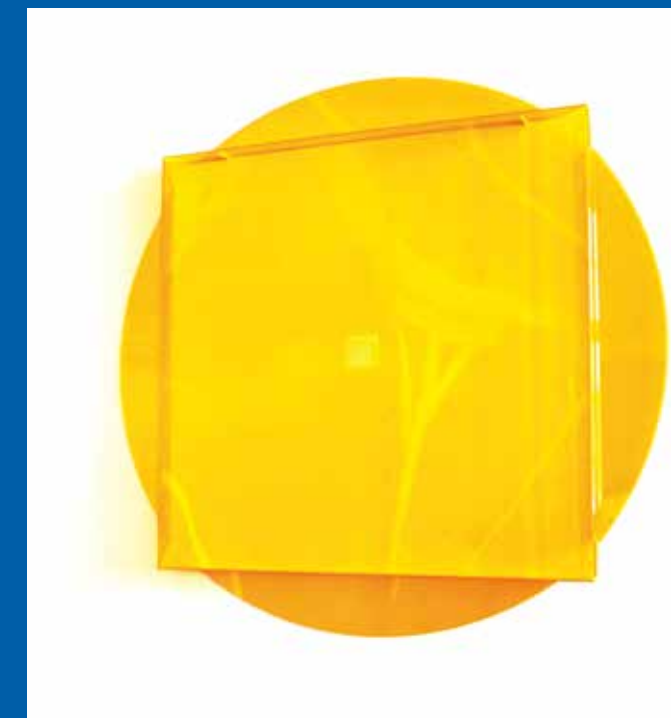

Stine Albrecht. *Quadratur des Kreises, oder R600*. 2016.

Wandrelief aus Plexiglas in gelb, Plexiglas ausgelasert und abgekantet. Durchmesser ca. 100 cm, Höhe 6 cm

Angelika-Christina Brzóska. *Scheiß Bäume, oder „in Memoriam“*. 2006. Foto: 84 cm x 59 cm

